写真No.	4
場所	屋上・バルコニー
コメント	
○施工前	

写真No.	5
場所	屋上・バルコニー
コメント	
○施工前	

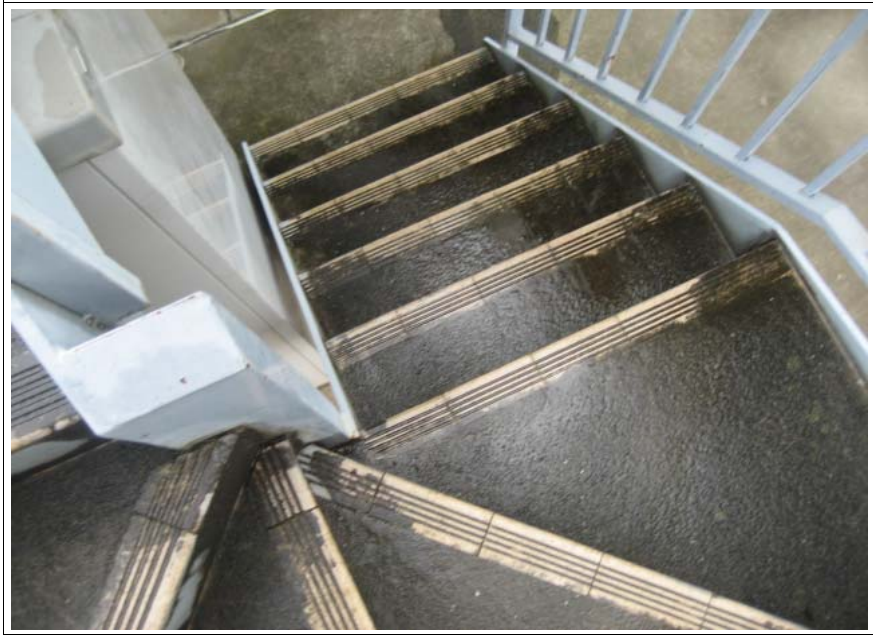

写真No.	6
場所	屋上・バルコニー
コメント	
○施工前	