世田谷区　個人住宅　屋上防水工事　　2015/09/30～10/28

工事名	屋上防水工事
場所	ドレン
施工中	
○既存ドレン撤去	

工事名	屋上防水工事
場所	ドレン
施工中	
○清掃	

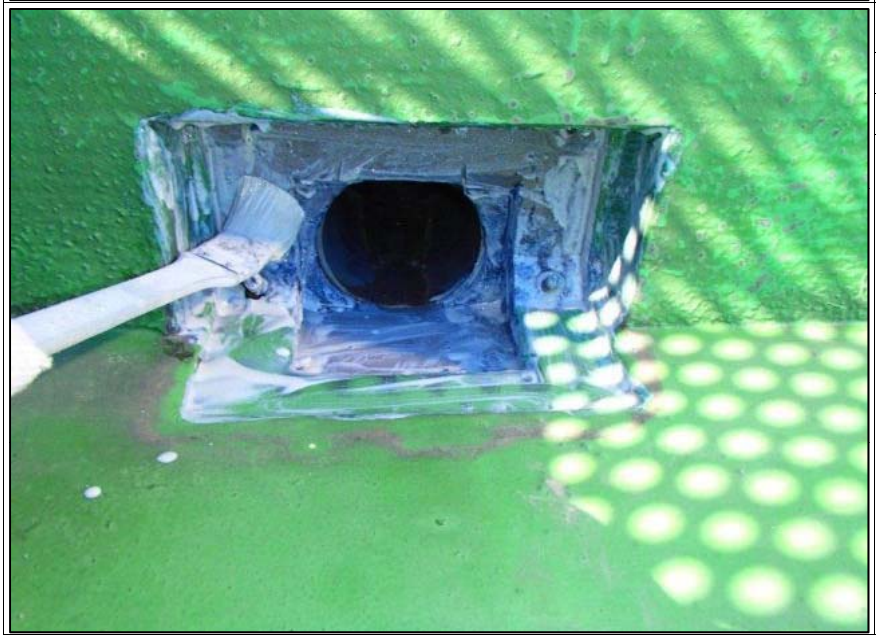

工事名	屋上防水工事
場所	ドレン
施工中	
○プライマー塗布	

日本外装株式会社